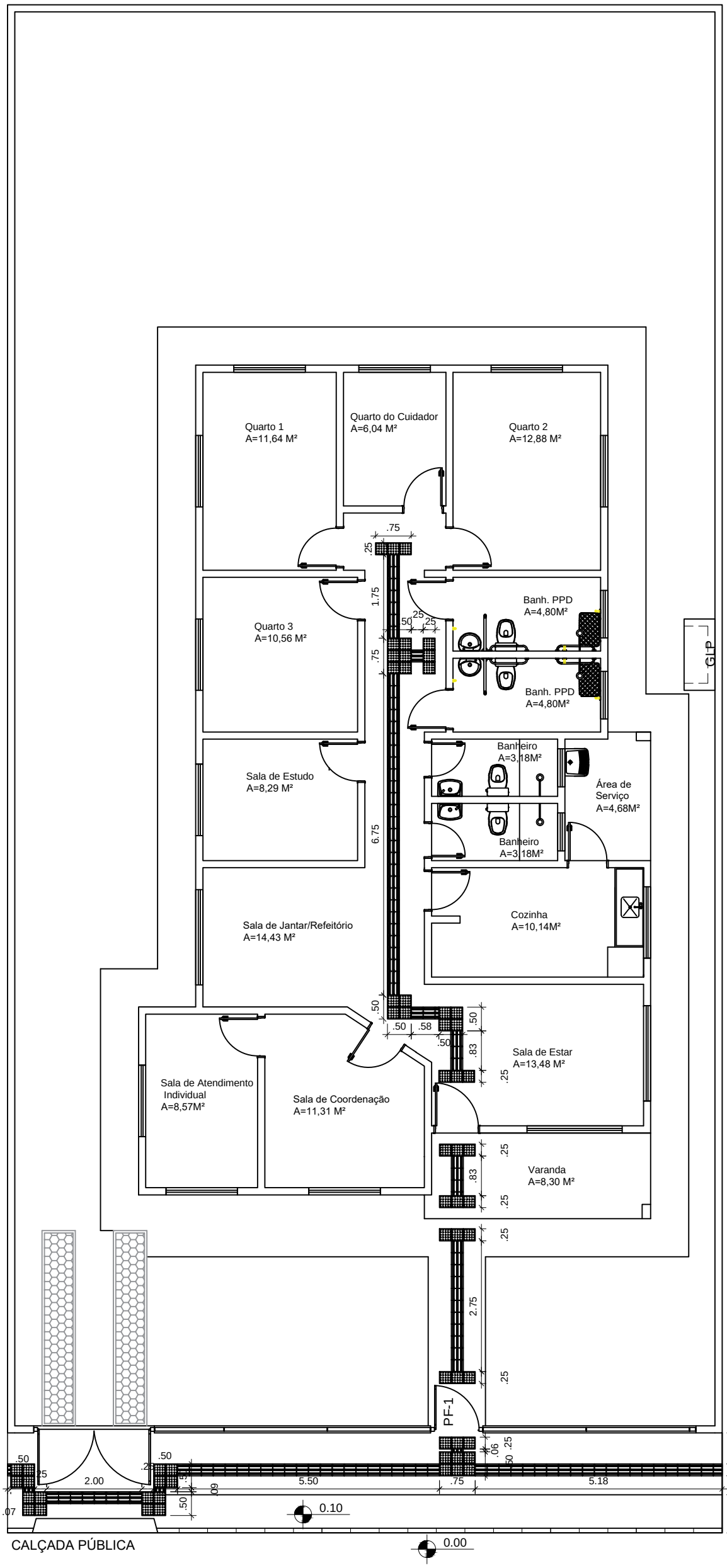

MINISTÉRIO DA CIDADANIA

PROJETO ARQUITETÔNICO - ABRIGO INSTITUCIONAL PARA CRIANÇA S E ADOLECENTES - 10 PESSOAS

PLANTA DE ACESSIBILIDADE - ESC 1/100

ÁREA CONSTRUÍDA: 166,64m²

DIMENSÃO DO TERRENO: 15m X 30m = 450m²