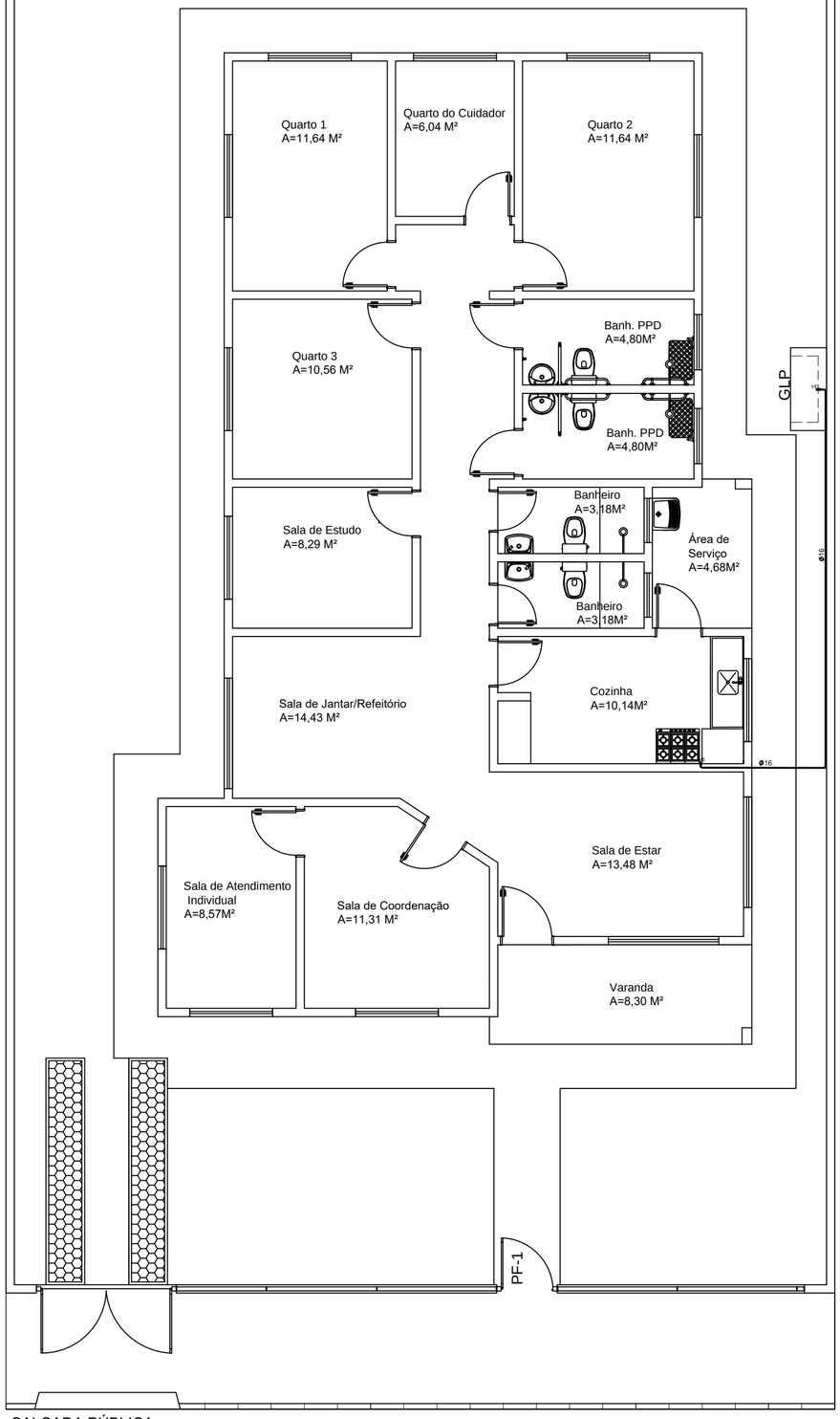

DETALHE ABRIGO GLP

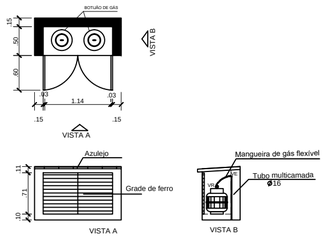

LEGENDAS

SIMBOLOGIA	DESCRIÇÃO
═══	TUBO MULTICAMADA EMBUTIDO NO PISO OU PAREDE
ø	DIÂMETRO NOMINAL DO TUBO MULTICAMADA
VR	VÁLVULA REGULADORA DE GÁS
VE	VÁLVULA ESFERA

NOTAS:

1. Os tubos multicamadas embutidos no piso ou parede devem ser totalmente envolvidos por argamassa com espessura mínima de 20mm.
2. Os tubos enterrados deverão estar a 30 cm de profundidade.
3. Os tubos não poderão ter emendas.
4. Para curvas no tubo multicamada, deverão ser obedecidas as recomendações do fabricante.
5. O abrigo dos botijões deve ser bem ventilado.

APROVAÇOES:

Tipo:
Proprietario:
End. da Obra:

PROPRIETÁRIO:
xxxxxxxxx:
CPF :

AUTOR DO PROJETO:
Arquiteto / Engenheiro:
CAU/CREA:

RESPONSAVEL TÉCNICO:
Arquiteto / Engenheiro:
CAU/CREA:

AREAS:
Terreno:
AREAS:
AREAS:
AREAS:
AREAS:
AREAS:
AREAS:

CONTEUDO:
Planta de Situação:
Planta Baixa:
xxxx:

Desenho:
Escala: xxxxxx x/xxx
Data: xx/xx/xxxx

LOGOMARCA

Revisão:
/ /

PRANCHA:
1/1