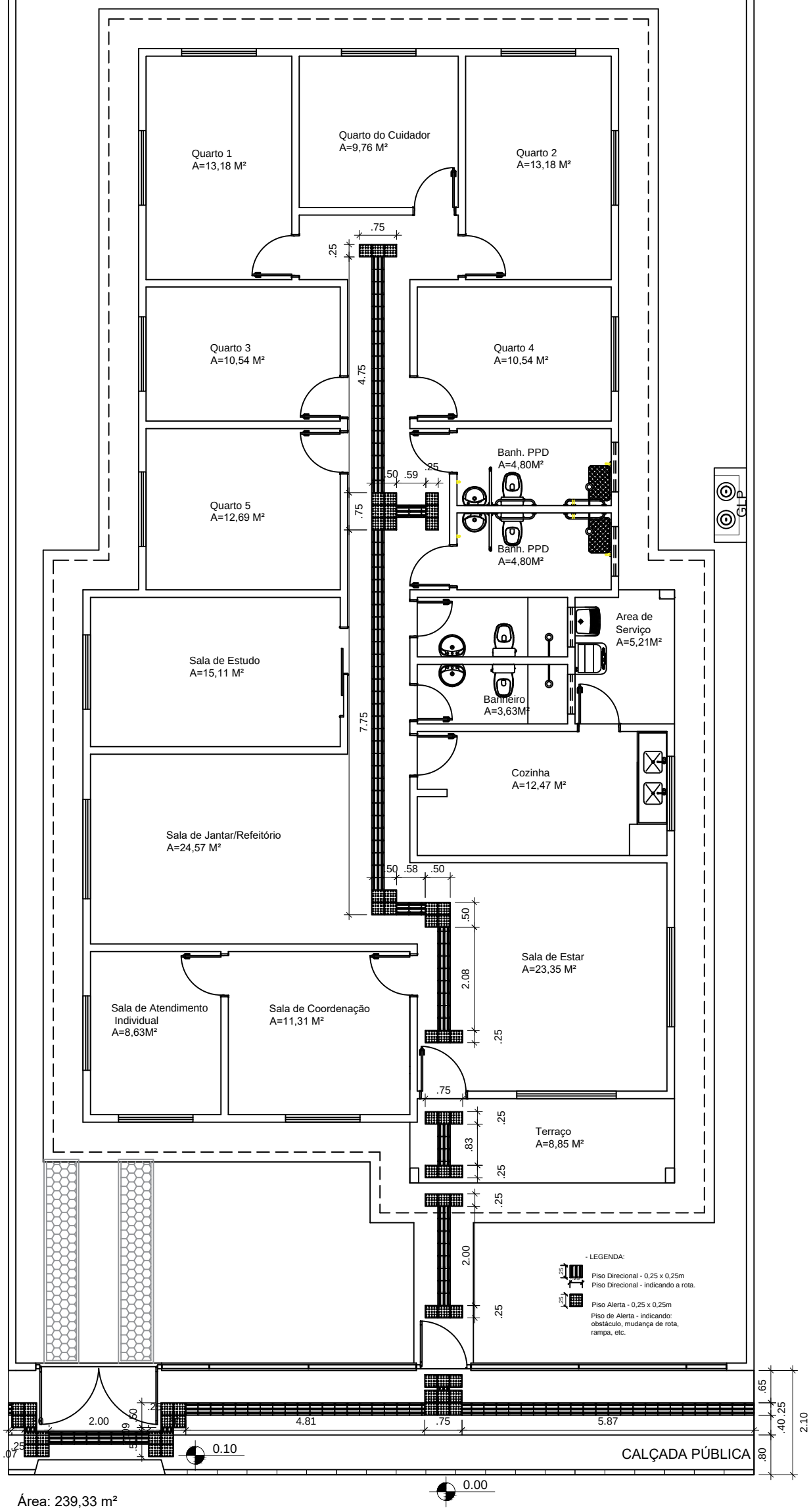

MINISTÉRIO DA CIDADANIA

PROJETO ARQUITETÔNICO - ABRIGO INSTITUCIONAL PARA CRIANÇA S E ADOLECENTES - 20 PESSOAS

PLANTA DE ACESSIBILIDADE - ESC 1/100

ÁREA CONSTRUÍDA: 239,33m²

DIMENSÃO DO TERRENO: 15m X 30m = 450m²