

DETALHE ABRIGO GLP

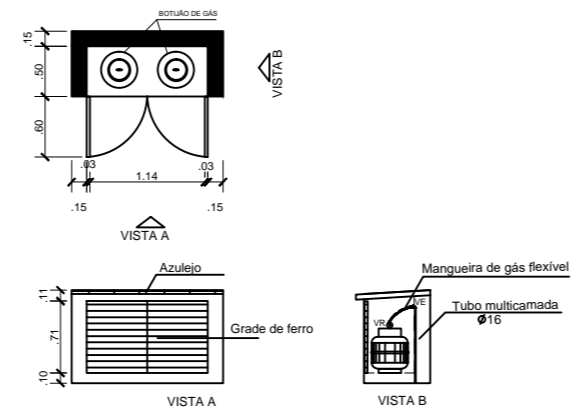

LEGENDAS

Símbolo	Descrição
[Symbol]	TUBO MULTICAMADA EMBUTIDO NO PISO OU PAREDE
[Symbol]	QUANTIDADE NOMINAL DO TUBO MULTICAMADA
[Symbol]	VÁLVULA REGULADORA DE GÁS
[Symbol]	VÁLVULA ESFÉRICA

NOTAS:

- Os tubos multicamadas embutidos no piso ou parede devem ser totalmente embutidos por profundidade com espessura mínima de 20mm.
- Os tubos embutidos deverão estar a 30 cm de profundidade.
- Os tubos não poderão ter emendas.
- Fazer teste no tubo multicamada, de acordo com as especificações do fabricante.
- O abrigo dos botijões deve ser bem ventilado.

APROVAÇÕES:

Tipo:
Proprietário:
End. da Obra:

PROPRIETÁRIO: _____
CPF: xxxxxxxx

AUTOR DO PROJETO: _____
Arquiteto / Engenheiro:
CAU/CREA: _____

RESPONSÁVEL TÉCNICO: _____
Arquiteto / Engenheiro:
CAU/CREA: _____

<p>AREAS:</p> <p>Terreno: _____</p> <p>AREAS: _____</p> <p>AREAS: _____</p> <p>AREAS: _____</p> <p>AREAS: _____</p> <p>AREAS: _____</p>	<p>Desenho: _____</p> <p>Escala: x/xxx</p> <p>Data: xx/xx/xxxx</p>	<p>Revisão: _____</p> <p>PRANCHA: _____</p>
<p>CONTEUDO:</p> <p>Planta de Situação:</p> <p>Planta Baixa:</p> <p>xxxx:</p>	<p>LOGOMARCA</p>	<p>1 / 1</p>