

CALÇADA PÚBLICA

DETALHE ABRIGO GLP

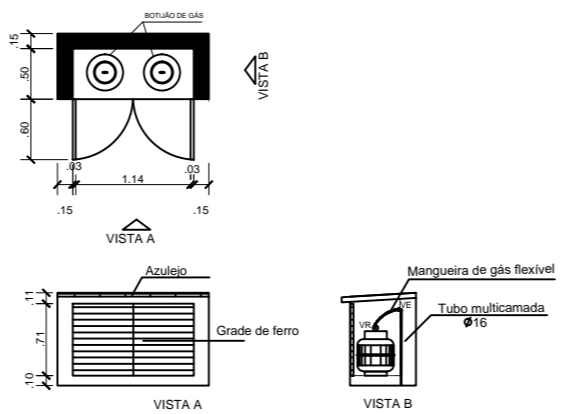

LEGENDAS

DESCRIÇÃO	DESCRIÇÃO
—	TUBO MULTICAMADA REGULADOR ACERVO OU PAREDE
Ø	DIÂMETRO NOMINAL DO TUBO MULTICAMADA
VR	VALVULA REGULADORA DE GAS
VS	VALVULA ESFERA

NOTAS:

1. Os tubos multicamadas embutidos no piso ou parede devem ser totalmente envolvidos por argamassa com espessura mínima de 20mm.
2. Os tubos enterrados deverão estar a 30 cm de profundidade.
3. Os tubos não poderão ter emendas.
4. Para conexões no tubo multicamada, deverão ser obedecidas as recomendações do fabricante.
5. O design dos botões deve ser bem ventilado.

APROVAÇÕES:

Tipo: _____
 Proprietário: _____
 End. da Obra: _____

PROPRIETÁRIO: _____
 CPF: xxxxxxxx

AUTOR DO PROJETO: _____
 Arquiteto / Engenheiro:
 CAU/CREA: _____

RESPONSÁVEL TÉCNICO: _____
 Arquiteto / Engenheiro:
 CAU/CREA: _____

AREAS: Terreno: _____ AREAS: _____ AREAS: _____ AREAS: _____ AREAS: _____ AREAS: _____	Desenho: _____ Escala: x/xxx Data: xx/xx/xxxx	Revisão: _____ PRANCHA: _____
CONTEUDO: Planta de Situação: Planta Baixa: xxxx:	LOGOMARCA	1 / 1