

DETALHE ABRIGO GLP

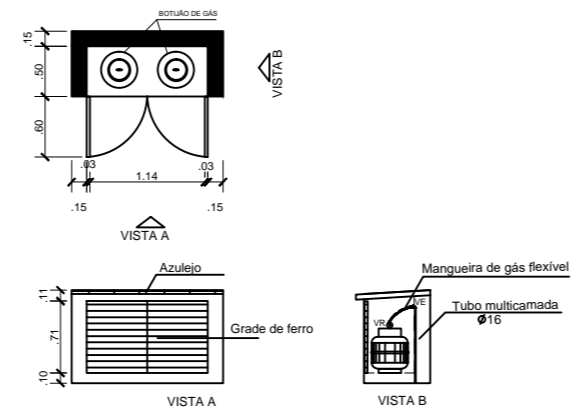

LEGENDAS

DESCRIÇÃO	DESCRIÇÃO
—	TUBO MULTICAMADA EMBUTIDO NO PISO OU PAREDE
—	CONJUNTO TUBO DE TUBO MULTICAMADA
—	VÁLVULA REGULADORA DE GÁS
—	VÁLVULA ESFERA

NOTAS:  
 1. Os tubos multicamada embutidos no piso ou parede devem ser totalmente embutidos por profundidade com espessura mínima de 20mm.  
 2. Os tubos embutidos deverão estar a 30 cm de profundidade.  
 3. Os tubos não poderão ter emendas.  
 4. Para cortar os tubos multicamada, deverão ser utilizadas as recomendações do fabricante.  
 5. O abrigo dos botijões deve ser bem ventilado.

APROVAÇÕES:

---

Tipo:  
 Proprietário:  
 End. da Obra:

---

PROPRIETÁRIO: \_\_\_\_\_  
 CPF : xxxxxxxx

AUTOR DO PROJETO: \_\_\_\_\_  
 CAU/CREA: Arquiteto / Engenheiro:

RESPONSÁVEL TÉCNICO: \_\_\_\_\_  
 CAU/CREA: Arquiteto / Engenheiro:

---

AREAS:	Desenho: _____ Escala: x/xxx	Revisão: _____ / /
Terreno: _____	Data: xx/xx/xxxx	PRANCHA: _____
AREAS: _____		
AREAS: _____		
AREAS: _____		
AREAS: _____		
AREAS: _____		
CONTEUDO:	LOGOMARCA	
Planta de Situação:		
Planta Baixa:		
xxxx:		

1 / 1