

**DETALHE ABRIGO GLP**

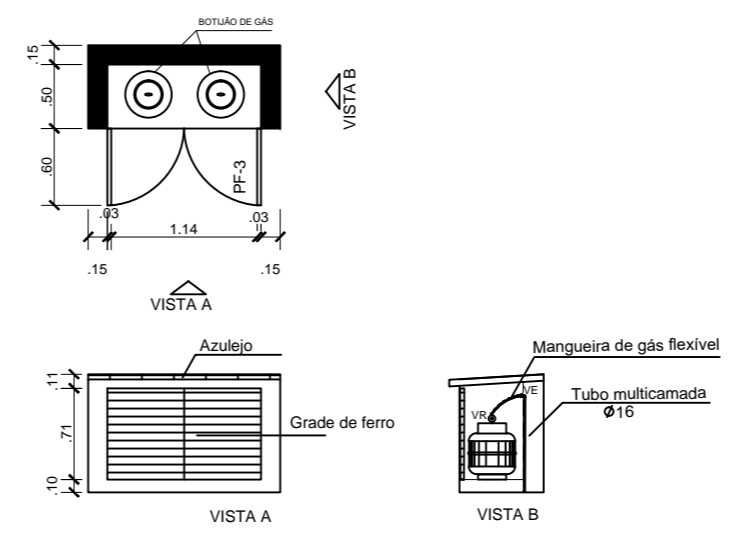

**LEGENDAS**

SIMBOLOGIA	DESCRIÇÃO
	TUBO MULTICAMADA EMBUTIDO NO PISO OU PAREDE
	DIÂMETRO NOMINAL DO TUBO MULTICAMADA
VR	VALVULA REGULADORA DE GAS
VE	VALVULA ESFERA

**NOTAS:**

- Os tubos multicamadas embutidos no piso ou parede devem ser totalmente envolvidos por argamassa com espessura mínima de 20mm.
- Os tubos enterrados deverão estar a 30 cm de profundidade.
- Os tubos não poderão ter emendas.
- Para curvas no tubo multicamada, deverão ser obedecidas as recomendações do fabricante.
- O abrigo dos botijões deve ser bem ventilado.

**APROVAÇÕES:**

---

Tipo: \_\_\_\_\_  
 Proprietário: \_\_\_\_\_  
 End. da Obra: \_\_\_\_\_

**PROPRIETÁRIO:** \_\_\_\_\_  
 CPF: xxxxxxxx

**AUTOR DO PROJETO:** \_\_\_\_\_  
 Arquiteto / Engenheiro:  
 CAU/CREA: \_\_\_\_\_

**RESPONSÁVEL TÉCNICO:** \_\_\_\_\_  
 Arquiteto / Engenheiro:  
 CAU/CREA: \_\_\_\_\_

<b>AREAS:</b> Terreno: _____ AREAS: _____ AREAS: _____ AREAS: _____ AREAS: _____ AREAS: _____	<b>Desenho:</b> Escala: xxxxxx x/xxx Data: xx/xx/xxxx	<b>Revisão:</b> / /
	<b>LOGOMARCA</b>	<b>PRANCHA:</b> 1 / 1

**CONTEUDO:**  
 Planta de Situação:  
 Planta Baixa:  
 xxx:  
 xxx: