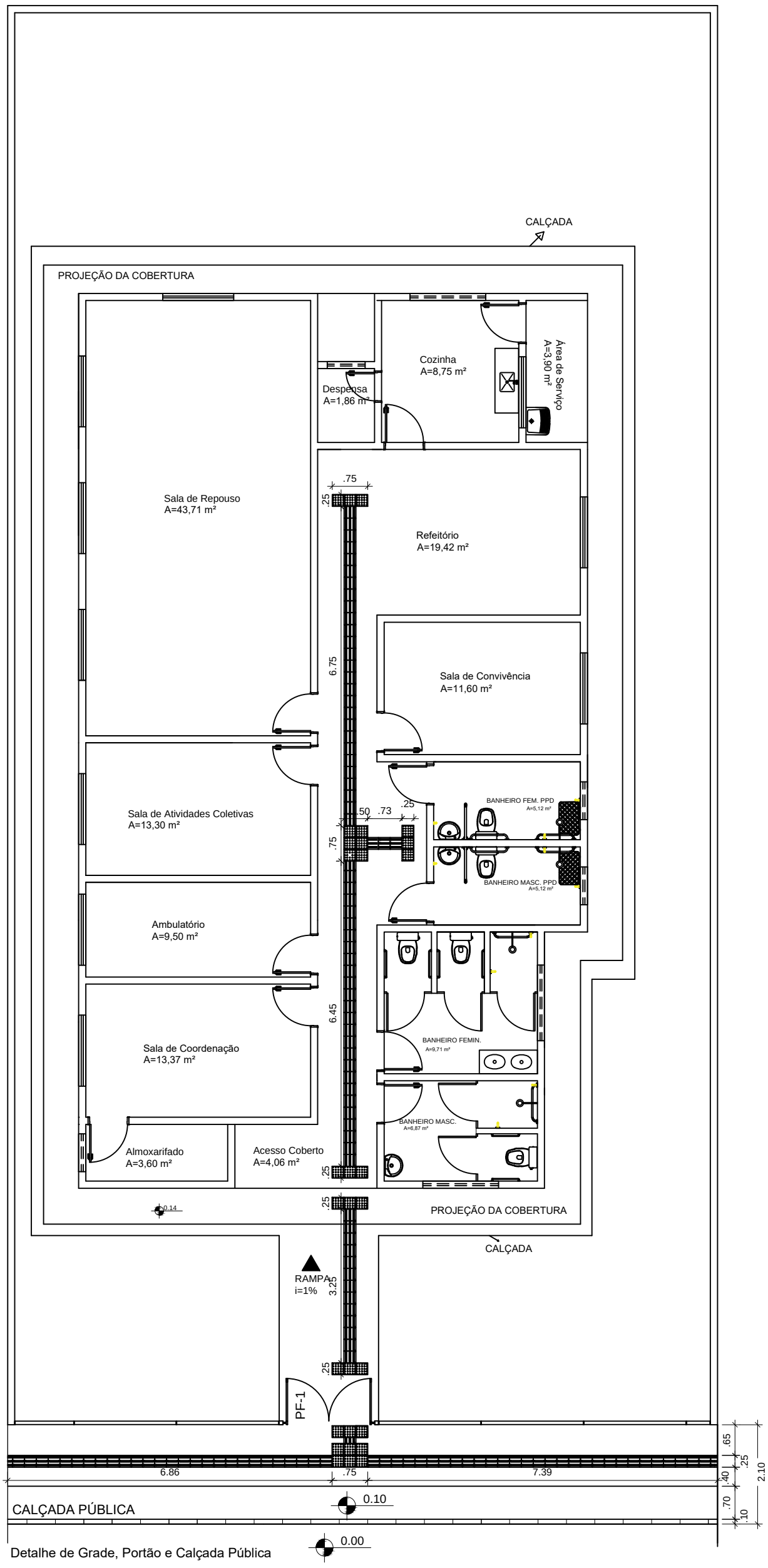

- LEGENDA:

Piso Direcional - 0,25 x 0,25m
Piso Direcional - indicando a rota.

Piso Alerta - 0,25 x 0,25m
Piso de Alerta - indicando: obstáculo, mudança de rota, rampa, etc.

MINISTÉRIO DA CIDADANIA

PROJETO ARQUITETÔNICO - CENTRO - 10 PESSOAS/DIA

PLANTA ACESSIBILIDADE - 1/100

ÁREA EDIFICAÇÃO: 196,74m²

DIMENSÃO DO TERRENO: 15m X 30m = 450m²