

DETALHE ABRIGO GLP

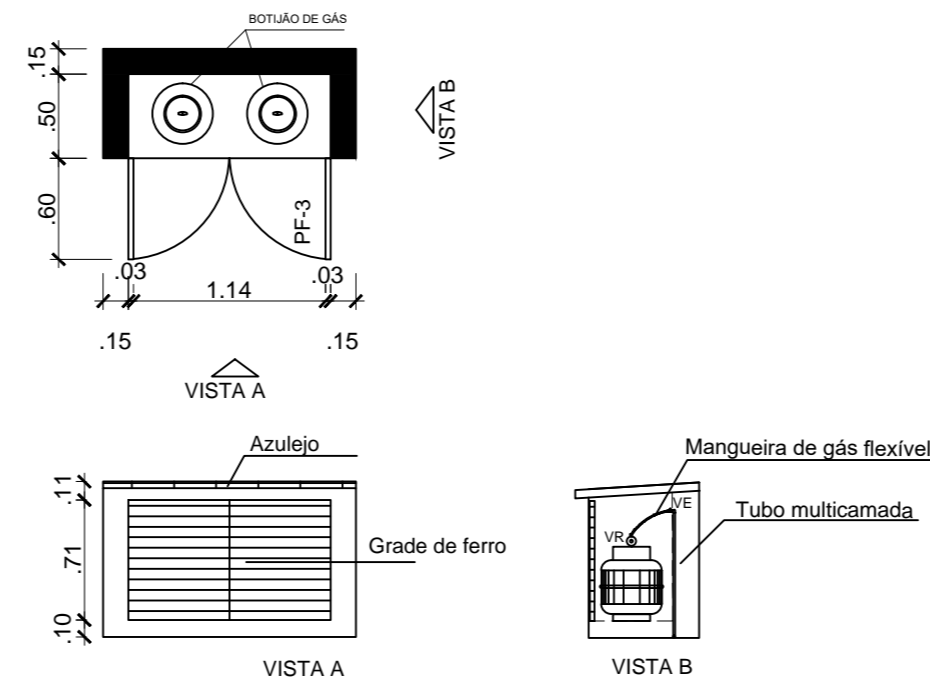

LEGENDAS

SIMBOLOGIA	DESCRIÇÃO
	TUBO MULTICAMADA EMBUTIDO NO PISO OU PAREDE
ϕ	DIÂMETRO NOMINAL DO TUBO MULTICAMADA
VR	VÁLVULA REGULADORA DE GÁS
VE	VÁLVULA ESFERA

NOTAS:

- Os tubos multicamadas embutidos no piso ou parede devem ser totalmente envolvidos por argamassa com espessura mínima de 20mm.
- Os tubos enterrados deverão estar a 30 cm de profundidade.
- Os tubos não poderão ter emendas.
- Para curvas no tubo multicamada, deverão ser obedecidas as recomendações do fabricante.
- O abrigo dos botijões deve ser bem ventilado.

APROVAÇÕES:

Tipo: _____
 Proprietario: _____
 End. da Obra: _____

PROPRIETÁRIO: _____
 xxxxxxxx:
 CPF : _____

AUTOR DO PROJETO: _____
 Arquiteto / Engenheiro:
 CAU/CREA: _____

RESPONSÁVEL TÉCNICO: _____
 Arquiteto / Engenheiro:
 CAU/CREA: _____

AREAS: _____
 Terreno: _____
 AREAS: _____
 AREAS: _____
 AREAS: _____
 AREAS: _____
 AREAS: _____

Desenho: _____
 Escala: x/xxx
 Data: xx/xx/xxxx

Revisão: _____
 PRANCHA: _____

CONTEUDO: _____
 Planta de Situação:
 Planta Baixa:
 xxxx:
 xxxx:

LOGOMARCA

1 / 1