

DETALHE ABRIGO GLP

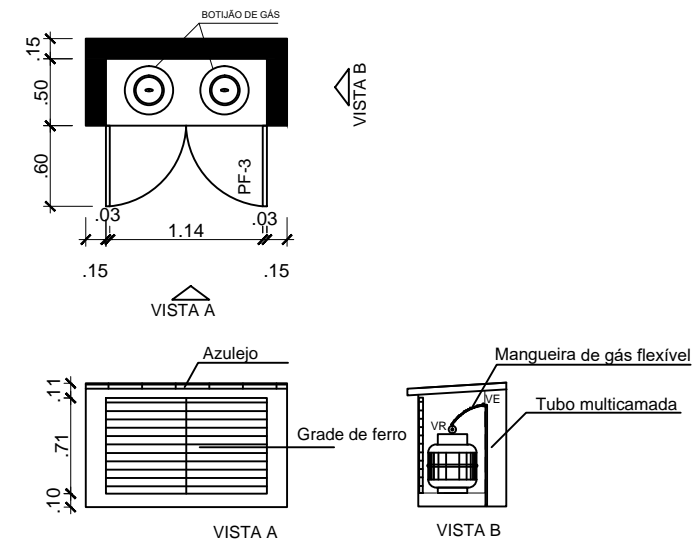

LEGENDAS

SIMBOLOGIA	DESCRIÇÃO
	TUBO MULTICAMADA EMBUTIDO NO PISO OU PAREDE
	DIÂMETRO NOMINAL DO TUBO MULTICAMADA
	VÁLVULA REGULADORA DE GAS
	VÁLVULA ESFERA

NOTAS:

- Os tubos multicamadas embutidos no piso ou parede devem ser totalmente envolvidos por argamassa com espessura mínima de 20mm.
- Os tubos enterrados deverão estar a 30 cm de profundidade.
- Os tubos não poderão ter emendas.
- Para curvas no tubo multicamada, deverão ser obedecidas as recomendações do fabricante.
- O abrigo dos botijões deve ser bem ventilado.

APROVAÇÕES:

---

Tipo: \_\_\_\_\_  
 Proprietario: \_\_\_\_\_  
 End. da Obra: \_\_\_\_\_

PROPRIETÁRIO: \_\_\_\_\_  
 xxxxxxxx:  
 CPF : \_\_\_\_\_

AUTOR DO PROJETO: \_\_\_\_\_  
 Arquiteto / Engenheiro:  
 CAU/CREA: \_\_\_\_\_

RESPONSÁVEL TÉCNICO: \_\_\_\_\_  
 Arquiteto / Engenheiro:  
 CAU/CREA: \_\_\_\_\_

AREAS: Terreno: _____ AREAS: _____ AREAS: _____ AREAS: _____ AREAS: _____ AREAS: _____	Desenho: _____ Escala: x/xxx Data: xx/xx/xxxx	Revisão: _____ PRANCHA: _____
CONTEUDO: Planta de Situação: Planta Baixa: xxxx: xxxx:	LOGOMARCA	1 / 1