

DETALHE ABRIGO GLP

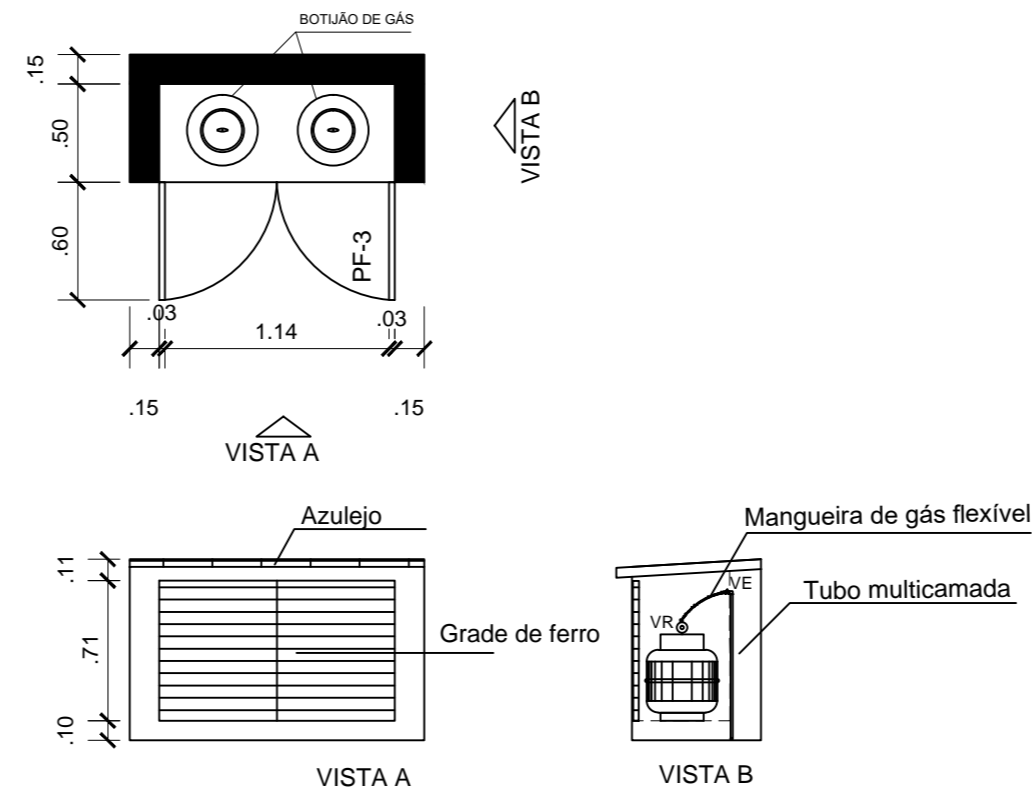

LEGENDAS

SIMBOLOGIA	DESCRIÇÃO
	TUBO MULTICAMADA EMBUTIDO NO PISO OU PAREDE
ϕ	DIÂMETRO NOMINAL DO TUBO MULTICAMADA
VR	VÁLVULA REGULADORA DE GÁS
VE	VÁLVULA ESFERA

NOTAS:

- Os tubos multicamadas embutidos no piso ou parede devem ser totalmente envolvidos por argamassa com espessura mínima de 20mm.
- Os tubos enterrados deverão estar a 30 cm de profundidade.
- Os tubos não poderão ter emendas.
- Para curvas no tubo multicamada, deverão ser obedecidas as recomendações do fabricante.
- O abrigo dos botijões deve ser bem ventilado.

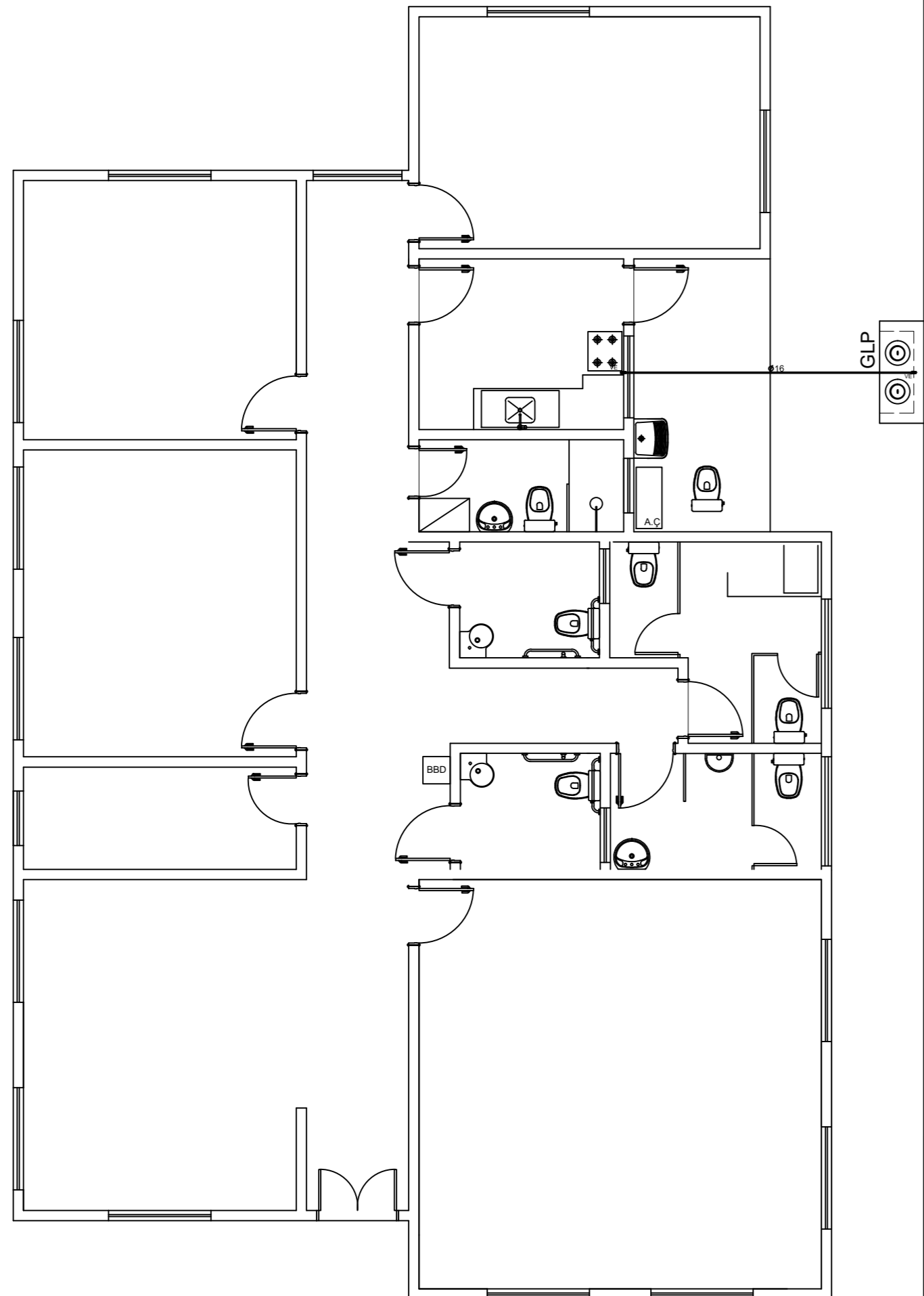

APROVAÇÕES:

Tipo:
Proprietário:
End. da Obra:

PROPRIETÁRIO: _____
CPF: xxxxxxxx

AUTOR DO PROJETO: _____
Arquiteto / Engenheiro:
CAU/CREA:

RESPONSÁVEL TÉCNICO: _____
Arquiteto / Engenheiro:
CAU/CREA:

AREAS: Terreno: _____ AREAS: _____ AREAS: _____ AREAS: _____ AREAS: _____ AREAS: _____	Desenho: _____ Escala: $\frac{\text{xxxxx}}{\text{x/xxx}}$ Data: xx/xx/xxxx	Revisão: _____ PRANCHA:
CONTEUDO: Planta de Situação: Planta Baixa: xxxx: xxxx:	LOGOMARCA	1 / x