

DETALHE ABRIGO GLP

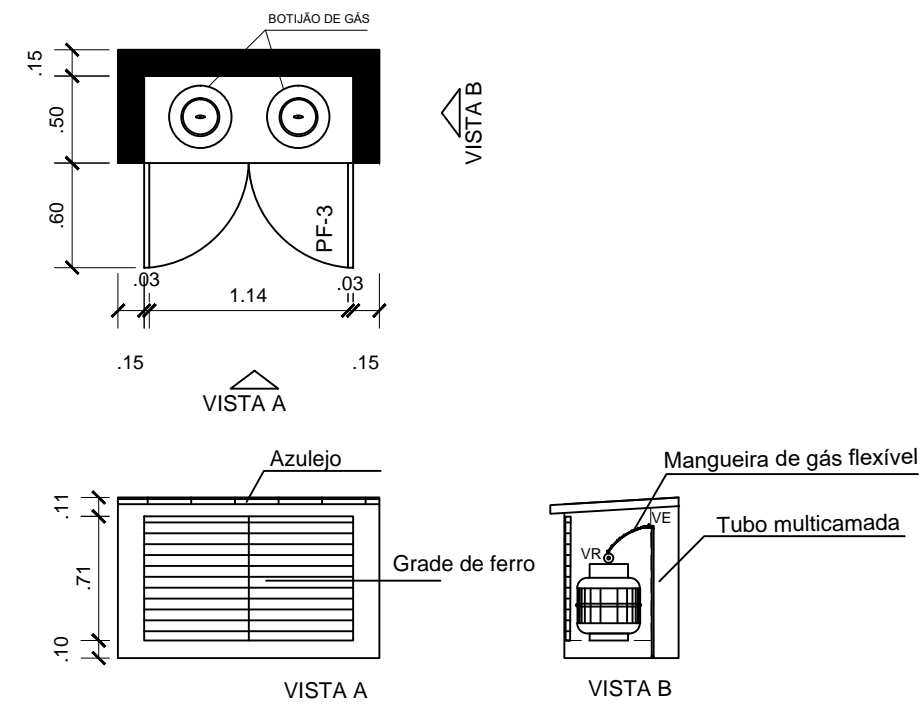

LEGENDAS

SIMBOLOGIA	DESCRIÇÃO
	TUBO MULTICAMADA EMBUTIDO NO PISO OU PAREDE
ϕ	DIÂMETRO NOMINAL DO TUBO MULTICAMADA
VR	VÁLVULA REGULADORA DE GÁS
VE	VÁLVULA ESFERA

NOTAS:

- Os tubos multicamadas embutidos no piso ou parede devem ser totalmente envolvidos por argamassa com espessura mínima de 20mm.
- Os tubos enterrados deverão estar a 30 cm de profundidade.
- Os tubos não poderão ter emendas.
- Para curvas no tubo multicamada, deverão ser obedecidas as recomendações do fabricante.
- O abrigo dos botijões deve ser bem ventilado.

APROVAÇÕES:

Tipo: _____
 Proprietário: _____
 End. da Obra: _____

PROPRIETÁRIO: _____
 CPF: xxxxxxxx

AUTOR DO PROJETO: _____
 Arquiteto / Engenheiro: _____
 CAU/CREA: _____

RESPONSÁVEL TÉCNICO: _____
 Arquiteto / Engenheiro: _____
 CAU/CREA: _____

AREAS: Terreno: _____ AREAS: _____ AREAS: _____ AREAS: _____ AREAS: _____ AREAS: _____	Desenho: _____ Escala: x/xxx Data: xx/xx/xxxx	Revisão: _____ PRANCHA: _____
--	---	----------------------------------

CONTEUDO:
 Planta de Situação: _____
 Planta Baixa: _____
 xxx: _____
 xxx: _____

LOGOMARCA

1 / 1