

DETALHE ABRIGO GLP

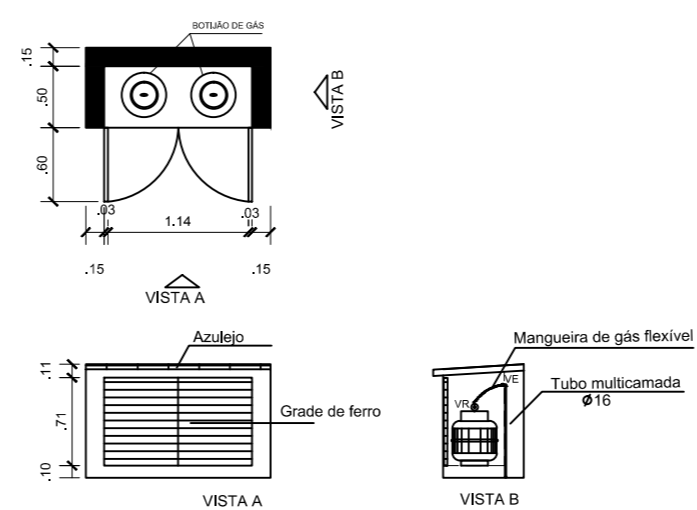

LEGENDAS

SÍMBOLO	DESCRIÇÃO
	TUBO MULTICAMADA EMBUTIDO NO PISO OU PAREDE
ϕ	DIÂMETRO NOMINAL DO TUBO MULTICAMADA
VR	VALVULA REGULADORA DE GÁS
VE	VALVULA ESFERA

- NOTAS:
- Os tubos multicamadas embutidos no piso ou parede devem ser totalmente envolvidos por argamassa com espessura mínima de 20mm.
 - Os tubos enterrados deverão estar a 30 cm de profundidade.
 - Os tubos não poderão ter emendas.
 - Para curvas no tubo multicamada, deverão ser obedecidas as recomendações do fabricante.
 - O abrigo dos botijões deve ser bem ventilado.

APROVAÇÕES:

Tipo: _____
 Proprietário: _____
 End. da Obra: _____

PROPRIETÁRIO: _____
 CPF : _____

AUTOR DO PROJETO: _____
 Arquiteto / Engenheiro:
 CAU/CREA: _____

RESPONSÁVEL TÉCNICO: _____
 Arquiteto / Engenheiro:
 CAU/CREA: _____

AREAS:	Desenho: _____ Escala: _____ Data: _____	Revisão: _____ PRANCHA: _____
Terreno: _____ AREAS: _____ AREAS: _____ AREAS: _____ AREAS: _____ AREAS: _____	LOGOMARCA	1 / 1

CONTEUDO:
 Planta de Situação:
 Planta Baixa:
 xxxx: