

DETALHE ABRIGO GLP

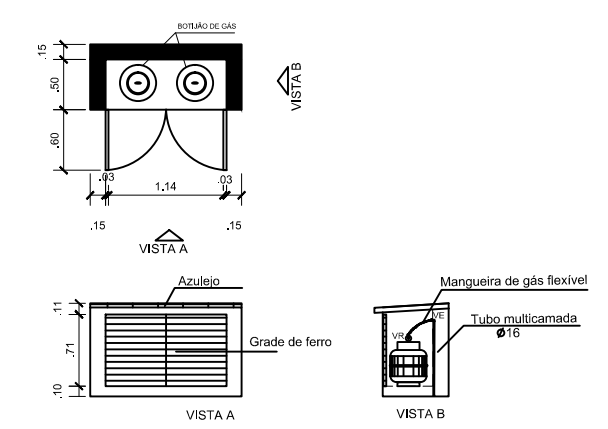

LEGENDAS

SÍMBOLO	DESCRIÇÃO
	TUBO MULTICAMADA ENTERRADO NO PISO OU PAREDE
	DIÂMETRO NOMINAL DO TUBO MULTICAMADA
	VALVULA REGULADORA DE GÁS
	VALVULA ESFERA

NOTAS:

- Os tubos multicamadas embutidos no piso ou parede devem ser totalmente envolvidos por argamassa com espessura mínima de 20mm.
- Os tubos enterrados deverão estar a 30 cm de profundidade.
- Os tubos não poderão ser amassados.
- Para curvas no tubo multicamada, deverão ser obedecidas as recomendações do fabricante.
- O abrigo dos botões deve ser bem ventilado.

APROVAÇÕES:

Tipo: _____
 Proprietário: _____
 End. da Obra: _____

PROPRIETÁRIO: _____
 CPF: xxxxxxxx

AUTOR DO PROJETO: _____
 Arquiteto / Engenheiro:
 CAU/CREA: _____

RESPONSÁVEL TÉCNICO: _____
 Arquiteto / Engenheiro:
 CAU/CREA: _____

AREAS: Terreno: _____ AREAS: _____ AREAS: _____ AREAS: _____ AREAS: _____ AREAS: _____	Desenho: _____ Escala: xxxxxx x/xxx	Revisão: _____ / /
	Data: xx/xx/xxxx	PRANCHA: _____

CONTEUDO:
 Planta de Situação:
 Planta Baixa:
 xxxx

LOGOMARCA

1 / 1

0.10

0.00

CALÇADA PÚBLICA