

### DETALHE ABRIGO GLP

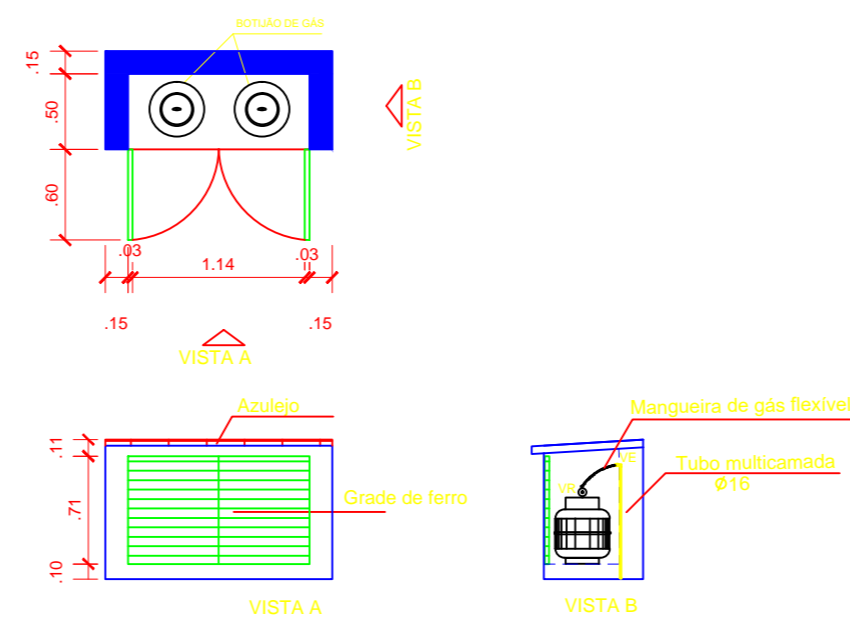

### LEGENDAS

SIMBOLOGIA	DESCRIÇÃO
	TUBO MULTICAMADA EMBUTIDO NO PISO OU PAREDE
$\varnothing$	DIÂMETRO NOMINAL DO TUBO MULTICAMADA
	VÁLVULA REGULADORA DE GÁS
	VÁLVULA ESFERA

- NOTAS:**
- Os tubos multicamadas embutidos no piso ou parede devem ser totalmente envolvidos por argamassa com espessura mínima de 20mm.
  - Os tubos enterrados deverão estar a 30 cm de profundidade.
  - Os tubos não poderão ter emendas.
  - Para curvas no tubo multicamada, deverão ser obedecidas as recomendações do fabricante.
  - O abrigo dos botijões deve ser bem ventilado.

**APROVAÇÕES:**

---

Tipo: \_\_\_\_\_  
 Proprietário: \_\_\_\_\_  
 End. da Obra: \_\_\_\_\_

**PROPRIETÁRIO:** \_\_\_\_\_  
 CPF: xxxxxxxx

**AUTOR DO PROJETO:** \_\_\_\_\_  
 Arquiteto / Engenheiro:  
 CAU/CREA: \_\_\_\_\_

**RESPONSÁVEL TÉCNICO:** \_\_\_\_\_  
 Arquiteto / Engenheiro:  
 CAU/CREA: \_\_\_\_\_

<b>AREAS:</b> Terreno: _____ AREAS: _____ AREAS: _____ AREAS: _____ AREAS: _____ AREAS: _____	Desenho: _____ Escala: x/xxx Data: xx/xx/xxxx	Revisão: _____ PRANCHA: _____
---	---	----------------------------------

**CONTEUDO:**  
 Planta de Situação: \_\_\_\_\_  
 Planta Baixa: \_\_\_\_\_  
 xxx: \_\_\_\_\_  
 xxx: \_\_\_\_\_

LOGOMARCA

1 / 1