

DETALHE ABRIGO GLP

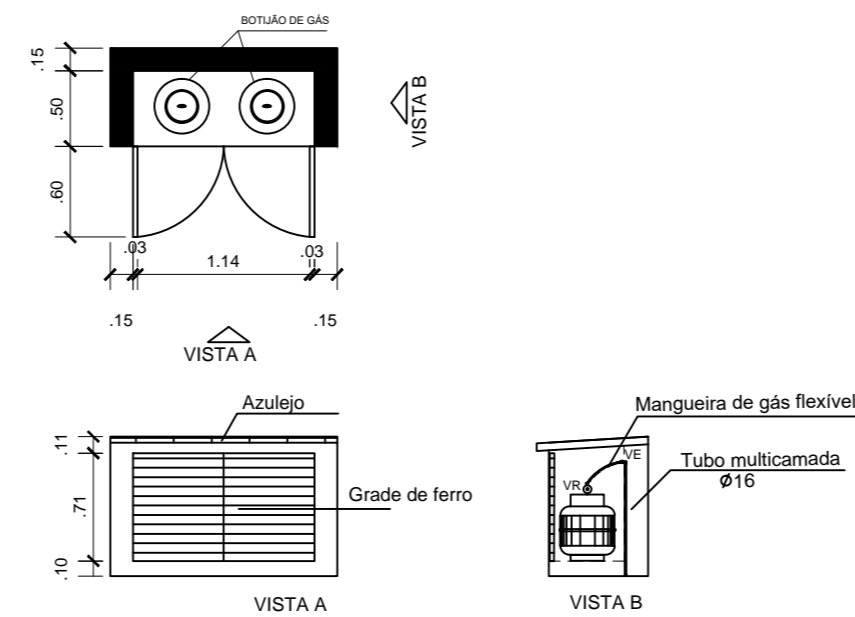

LEGENDAS

SIMBOLOGIA	DESCRIÇÃO
	TUBO MULTICAMADA EMBUTIDO NO PISO OU PAREDE
ϕ	DIÂMETRO NOMINAL DO TUBO MULTICAMADA
VR	VALVULA REGULADORA DE GÁS
VE	VALVULA ESFERA

- NOTAS:
- Os tubos multicamadas embutidos no piso ou parede devem ser totalmente envolvidos por argamassa com espessura mínima de 20mm.
 - Os tubos enterrados deverão estar a 30 cm de profundidade.
 - Os tubos não poderão ter emendas.
 - Para curvas no tubo multicamada, deverão ser obedecidas as recomendações do fabricante.
 - O abrigo dos botijões deve ser bem ventilado.

APROVAÇÕES:

Tipo:
Proprietário:
End. da Obra:

PROPRIETÁRIO: _____
CPF : _____

AUTOR DO PROJETO: _____
Arquiteto / Engenheiro:
CAU/CREA: _____

RESPONSÁVEL TÉCNICO: _____
Arquiteto / Engenheiro:
CAU/CREA: _____

AREAS:	Desenho: _____	Revisão: _____
Terrço: _____	Escala: _____	_____/_____/____
AREAS: _____	Data: _____	____/____/____
AREAS: _____	LOGOMARCA	PRANCHA: _____
AREAS: _____		
AREAS: _____		
AREAS: _____		

CONTEUDO:
Planta de Situação:
Planta Baixa:
xxxx:
xxxx:

CALÇADA PÚBLICA

0.10