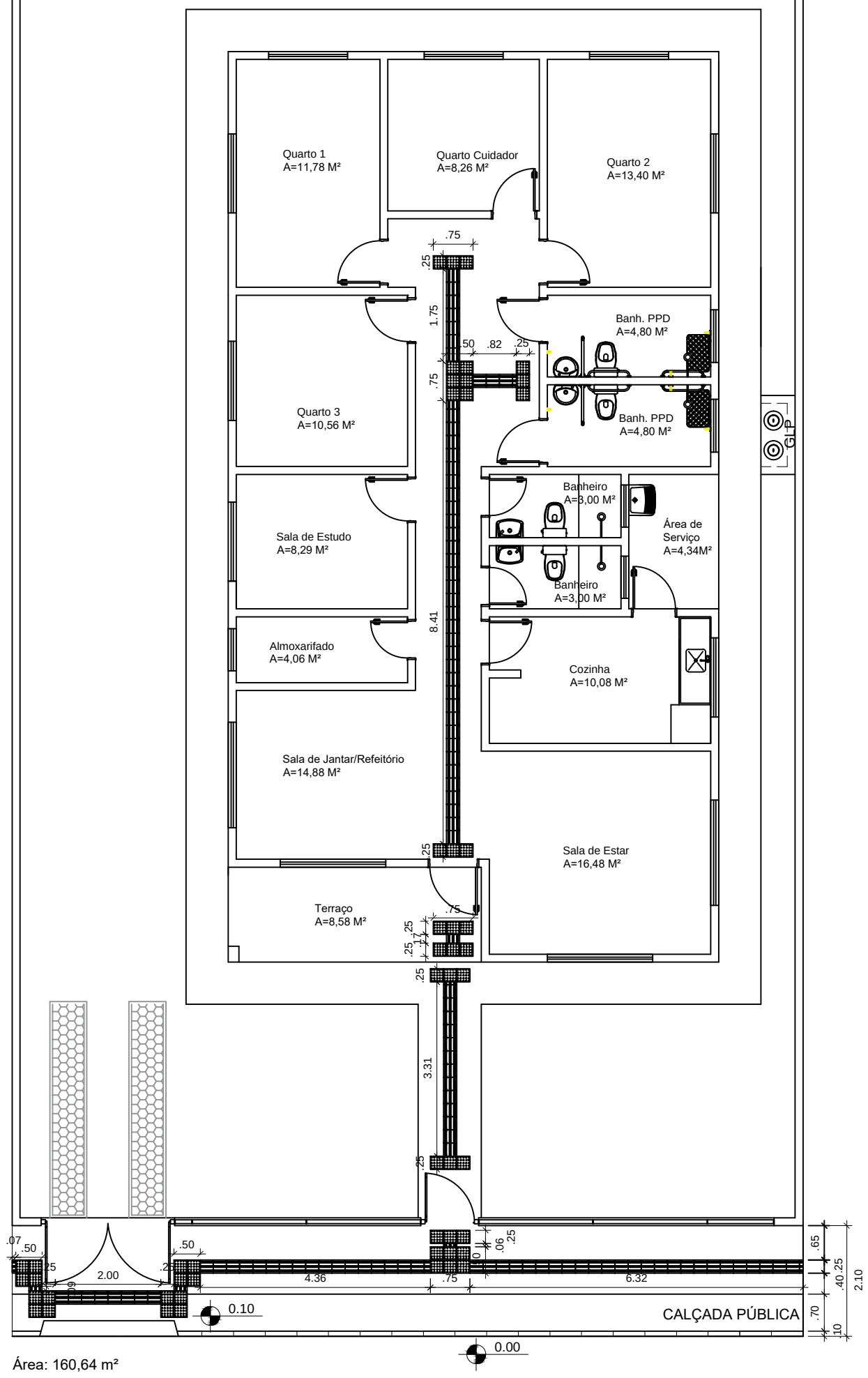

- LEGENDA:

Piso Direcional - 0,25 x 0,25m
Piso Direcional - indicando a rota.

Piso Alerta - 0,25 x 0,25m
Piso de Alerta - indicando: obstáculo, mudança de rota, rampa, etc.

FNAS
FUNDO NACIONAL DE ASSISTÊNCIA SOCIAL

MINISTÉRIO DO DESENVOLVIMENTO E ASSISTÊNCIA SOCIAL, FAMÍLIA E COMBATE À FOME - MDS

PROJETO ARQUITETÔNICO - CASA LAR CRIANÇA E ADOLESCENTE - 10 PESSOAS

PLANTA DE ACESSIBILIDADE - ESC 1/100

ÁREA CONSTRUÍDA: 160,64 m²

DIMENSÃO DO TERRENO: 15m X 30m = 450m²